

附件 1

建设用地土壤污染状况调查、风险评估、 风险管控及修复效果评估报告评审申请表

项目名称	鱼台县孔府宴酒厂地块土壤污染状况调查报告			
报告类型	<input checked="" type="checkbox"/> 土壤污染状况调查 <input type="checkbox"/> 土壤污染风险评估 <input type="checkbox"/> 土壤污染风险管控效果评估 <input type="checkbox"/> 土壤污染修复效果评估			
联系人	李慧玲	联系电话	15264718166	电子邮箱
地块类型	<input type="checkbox"/> 经土壤污染状况普查、详查、监测、现场检查等方式，表明有土壤污染风险 <input checked="" type="checkbox"/> 用途变更为住宅、公共管理、公共服务用地，变更前应当按照规定进行土壤污染状况调查的地块			
土地使用权取得时间 (地方人民政府以及 有关部门申请的，填 写土地使用权收回时 间)	_____年____月	前土地使用权人		
建设用地地点	山东省(区、市) 济宁市地区(市、州、盟) 鱼台县(区、市、旗) 南 外环与湖陵一路交叉口东北角 经度: 116.650830° 纬度: 34.981406° <input checked="" type="checkbox"/> 项目中心 <input type="checkbox"/> 其他(简要说明)			
四至范围	X: 3872497.718-3872718.272 Y: 39467936.454-39468008.867 具体见附表 1		占地面积 (m ²)	54518.0
行业类别(现状为工 矿用地的填写该栏)	<input type="checkbox"/> 有色金属冶炼 <input type="checkbox"/> 石油加工 <input type="checkbox"/> 化工 <input type="checkbox"/> 焦化 <input type="checkbox"/> 电镀 <input type="checkbox"/> 制革 <input type="checkbox"/> 危险废物贮存、利用、处置活动用地 <input type="checkbox"/> 其他_____			
有关用地审批和规划 许可情况	<input checked="" type="checkbox"/> 已依法办理建设用地审批手续 <input type="checkbox"/> 已核发建设用地规划许可证 <input type="checkbox"/> 已核发建设工程规划许可证			

规划用途	<p><input type="checkbox"/>第一类用地： 包括 GB50137 规定的 <input checked="" type="checkbox"/>居住用地 R <input type="checkbox"/>中小学用地 A33 <input type="checkbox"/>医疗卫生用地 A5 <input type="checkbox"/>社会福利设施用地 A6 <input type="checkbox"/>公园绿地 G1 中的社区公园或者儿童公园用地</p> <p><input type="checkbox"/>第二类用地： 包括 GB50137 规定的 <input type="checkbox"/>工业用地 M <input type="checkbox"/>物流仓储用地 W <input type="checkbox"/>商业服务业设施用地 B <input type="checkbox"/>道路与交通设施用地 S <input type="checkbox"/>公共设施用地 U <input type="checkbox"/>公共管理与公共服务用地 A (A33、A5、A6 除外) <input type="checkbox"/>绿地与广场用地 G (G1 中的社区公园或者儿童公园用地除外)</p> <p><input type="checkbox"/>不确定</p>
报告主要结论	<p>鱼台县孔府宴酒厂地块位于鱼台县南外环与湖陵一路交叉口东北角，用地总面积为 54518m²。</p> <p>通过现场踏勘、资料收集和人员访谈，综合考虑地块区域污染源和区域环境等因素，得出第一阶段的调查结果认为本地块不存在被污染的可能性。第二阶段初步布点采样分析后，根据检测结果分析该地块土壤土质满足规划用地性质的土壤环境质量要求，土壤土质满足《土壤环境质量 建设用地土壤污染风险管控标准(试行)》(GB 36600-2018)中第一类用地筛选值要求，无需开展详细调查和风险评估工作。</p>

申请人： (申请人为单位的盖章，申请人为个人的签字)

申请日期：2022 年 7 月 11 日



鱼自资规-2022-25号勘测定界图

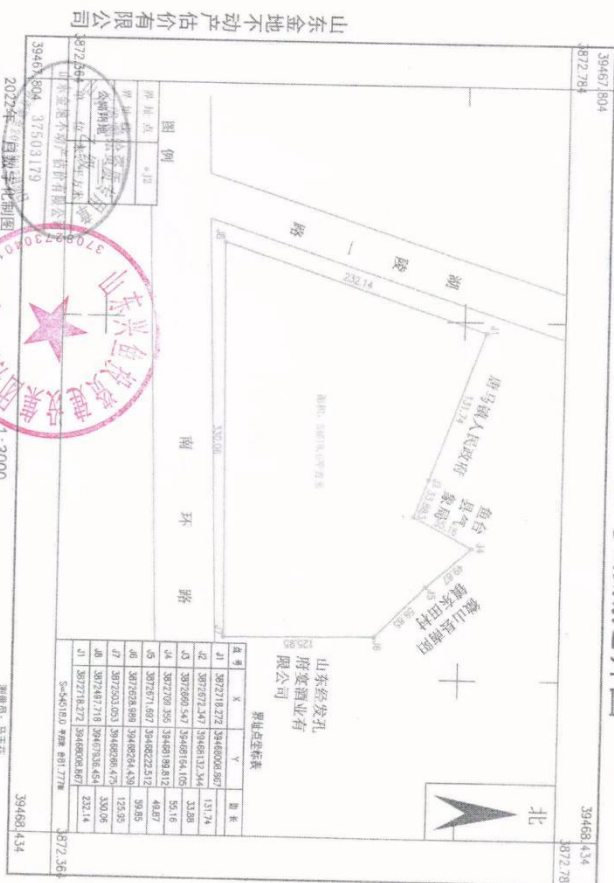

2022年12月勘测定界图
2000国家大地坐标系

比例尺: 1:3000
制图单位: 山东省自然资源厅
制图时间: 2022年12月

附件 2

申请人承诺书

我公司郑重承诺：

我公司对申请材料的真实性负责；为报告出具单位提供的相应资料、全部数据及内容真实有效，绝不弄虚作假。

如有违反，愿意为提供虚假资料和信息引发的一切后果承担全部法律责任。

承诺单位：山东兴鱼投资建设集团有限公司（公章）

法定代表人（或者申请个人）： （签名）

李惠玲

2022 年 7 月 11 日

附件 3

报告出具单位承诺书

本公司郑重承诺：

我对《鱼台县孔府宴酒厂地块地块土壤污染状况调查报告》报告的真实性、准确性、完整性负责。

本报告的直接负责的主管人员是：

姓名：魏然 身份证号：370802198708173035

负责篇章：第 1、2、3 章 签名：魏然

本报告的其他直接责任人员包括：

姓名：鲍德义 身份证号：370828198509101630

负责篇章：第 4、5、6 章 签名：鲍德义

如出具虚假报告，愿承担全部法律责任。

承诺单位：山东聚投环境工程有限公司（公章）



法定代表人：



（签名）

2022 年 7 月 11 日